7

Jīntiān jǐ hào?

今天几号？

Hôm nay là ngày mấy?

一、听力 Phần nghe 07-1

第一部分 Phần 1

第 1–4 题：听词或短语，判断对错

Câu hỏi 1-4: Nghe các từ/cụm từ và cho biết những hình sau có mô tả đúng thông tin bạn nghe được hay không.

例如： Ví dụ:		hěn gāoxìng 很 高兴 √ *rất vui*
		kàn diànyǐng 看 电影 × *xem phim*
1.		
2.		
3.		
4.		

www.nhantriviet.com/GiaoTrinhChuanHSK

第二部分 Phần 2

第 5–8 题：听对话，选择与对话内容一致的图片

Câu hỏi 5-8: Nghe các mẩu đối thoại và chọn hình phù hợp với nội dung của từng mẩu đối thoại.

A

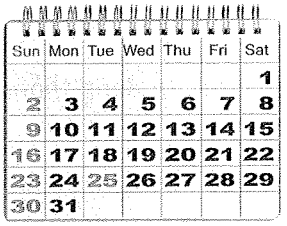

B

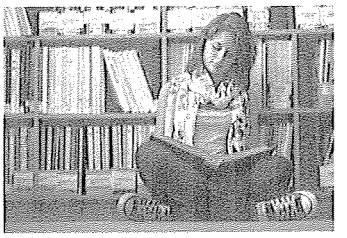

C

D

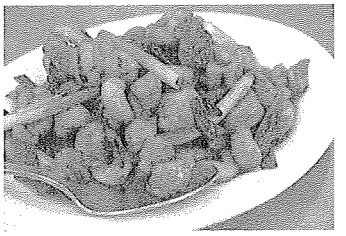

E

Nǐ hǎo!
例如：女：你好！
Ví dụ: *Chào anh!*

Nǐ hǎo! Hěn gāoxìng rènshi nǐ.
男：你好！很 高兴 认识你。 C
Chào cô, rất vui được biết cô.

5. ☐

6. ☐

7. ☐

8. ☐

www.nhantriviet.com/GiaoTrinhChuanHSK

第三部分 Phần 3

第 9–12 题：听句子，回答问题

Câu hỏi 9-12: Nghe câu mô tả tình huống và trả lời câu hỏi.

Xiàwǔ wǒ qù shāngdiàn, wǒ xiǎng mǎi yìxiē shuǐguǒ.
例如：下午 我去 商店，我 想 买一些 水果。
Ví dụ: *Buổi chiều tôi đến cửa hàng, tôi muốn mua một ít trái cây.*

Tā xiàwǔ qù nǎli?
问：她 下午 去 哪里？
Câu hỏi: *Cô ấy đi đâu vào buổi chiều?*

shāngdiàn
A 商店 (*cửa hàng*) √

yīyuàn
B 医院 (*bệnh viện*)

xuéxiào
C 学校 (*trường học*)

9. A xīngqī yī 星期一 B xīngqī èr 星期二 C xīngqī sān 星期三

10. A bā yuè shíjiǔ hào 8 月 19 号 B bā yuè èrshí hào 8 月 20 号 C bā yuè èrshíyī hào 8 月 21 号

11. A yī yuè èrshí'èr hào 1 月 22 号 B qī yuè èrshí'èr hào 7 月 22 号 C sān yuè èrshí'èr hào 3 月 22 号

12. A qù xuéxiào 去 学校 B qù yīyuàn 去 医院 C qù péngyou jiā 去 朋友 家

www.nhantriviet.com/GiaoTrinhChuanHSK

二、阅读 Phần đọc

第一部分 Phần 1

第 13–17 题：看图片，判断图片内容是否与提示词一致

Câu hỏi 13-17: Xem hình và cho biết hình có phù hợp với từ ngữ cho sẵn không.

例如： Ví dụ:	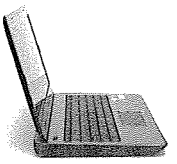	diànshì 电视 *tivi*	×
	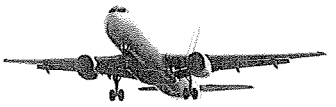	fēijī 飞机 *máy bay*	√
13.	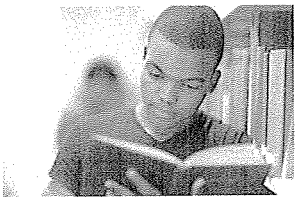	kàn shū 看 书	
14.	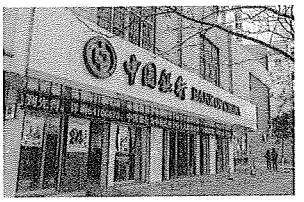	xuéxiào 学校	
15.		liù yuè liù hào 六月六号	
16.		chī Zhōngguó cài 吃 中国 菜	
17.		qù xuéxiào 去 学校	

www.nhantriviet.com/GiaoTrinhChuanHSK

第二部分 Phần 2

第 18–22 题：看问题，选择正确的回答

Câu hỏi 18-22: Đọc câu hỏi và chọn câu trả lời đúng.

Nǐ hē shuǐ ma?
例如：你 喝 水 吗？ [F]
Ví dụ: *Anh có uống nước không?*

Tā èrshíjiǔ suì.
A 她 29 岁。

Jīntiān xīngqī jǐ?
18. 今天 星期 几？ [ ]

Jīntiān xīngqīrì.
B 今天 星期日。

Jīntiān shì jǐ yuè jǐ hào?
19. 今天 是 几 月 几 号？ [ ]

Wǒ qù tóngxué jiā kàn shū.
C 我 去 同学 家 看 书。

Nǐ de Hànyǔ lǎoshī duō dà le?
20. 你 的 汉语 老师 多 大 了？ [ ]

Wǒ bú huì, wǒ bàba huì.
D 我 不 会，我 爸爸 会。

Míngtiān nǐ zuò shénme?
21. 明天 你 做 什么？ [ ]

Jīntiān shì shí yuè wǔ hào.
E 今天 是 10 月 5 号。

Nǐ huì shuō Hànyǔ ma?
22. 你 会 说 汉语 吗？ [ ]

Hǎo de, xièxie!
F 好 的，谢谢！

www.nhantriviet.com/GiaoTrinhChuanHSK

第三部分 Phần 3

第 23–30 题：看句子，选择正确的词语填空
Câu hỏi 23-30: Điền từ ngữ thích hợp vào chỗ trống.

jǐ yuè hào míngzi xīngqī
A 几 B 月 C 号 D 名字 E 星期

Nǐ jiào shénme
例如：你 叫 什么 （ D ）？
Ví dụ: *Anh tên gì?*

Zuótiān shì sān.
23. 昨天 是 (　　) 三。

Míngtiān xīngqī
24. 明天 星期 (　　)？

Jīntiān shì jiǔ sānshíyī hào, xīngqī liù.
25. 今天 是 9 (　　) 31 号，星期 六。

Nǐ shí yuè jǐ qù Zhōngguó?
26. 你 10 月 几 (　　) 去 中国？

---

wèn qù zuò huì
F 问 G 去 H 做 I 会

Míngtiān wǒ yí ge Zhōngguó péngyou jiā chī fàn.
27. 明天 我 (　　) 一个 中国 朋友 家 吃 饭。

Míngtiān xīngqī liù, nǐ shénme?
28. 明天 星期 六，你 (　　) 什么？

Wǒ shuō Hànyǔ, bù xiě Hànzì.
29. 我 (　　) 说 汉语，不 (　　) 写 汉字。

Qǐng zhège Hànzì zěnme dú?
30. 请 (　　)，这个 汉字 怎么 读？

www.nhantriviet.com/GiaoTrinhChuanHSK

三、语音 Phần ngữ âm 07-2

第一部分 Phần 1

第 1–8 题：听录音，选择听到的双音节词语

Câu hỏi 1-8: Nghe bài ghi âm và đánh dấu vào các từ có hai âm tiết mà bạn nghe được.

1. shífēn	shítáng	2. shíjiān	chángcháng
3. niánqīng	niánlíng	4. míngtiān	míngnián
5. héshì	hébìng	6. ménkǒu	mén hòu
7. érqiě	érhòu	8. quántǐ	quánmiàn

第二部分 Phần 2

第 9–16 题：听录音，给下列词语标注声调

Câu hỏi 9-16: Nghe bài ghi âm và đánh dấu thanh điệu cho các từ ngữ sau.

9. fang men	fangjian	10. pixie	pijiu
11. shihou	shijian	12. hui jia	hui guo
13. jie hun	jieshu	14. likai	yi ci
15. qingxu	chenggong	16. jueding	liulan

www.nhantriviet.com/GiaoTrinhChuanHSK

四、汉字 Chữ Hán

第一部分 Phần 1

第 1–2 题：看汉字，找出含有下列偏旁的汉字

Câu hỏi 1-2: Xem các chữ Hán sau và tìm những chữ có các bộ bên dưới.

A 酒	B 说	C 谁	D 让
E 海	F 认	G 没	H 河

1. 氵：_____

2. 讠：_____

第二部分 Phần 2

第 3 题：看笔顺，写独体字

Câu hỏi 3: Xem thứ tự nét viết của các chữ sau và viết chữ.

sì 丨 冂 冂 四 四

四

wǔ 一 丆 五 五

五

shū 乛 ㇕ 书 书

书

www.nhantriviet.com/GiaoTrinhChuanHSK